

FAQ EyeCADから木造君へデータを取り込むと、95%で止まってしまう

EyeCADから木造君へデータを取り込むと、95%で止まってしまう場合の対応

EyeCADからデータ変換でデータを吐き出し、木造君で取り込もうとした際に、95%で止まってしまう場合は、下がり壁が原因になっている可能性があります。

下がり壁がある場合は、EyeCADデータで下がり壁を再入力してください。

その後、再度データ変換をして、木造君で取り込み可能か確認してください。

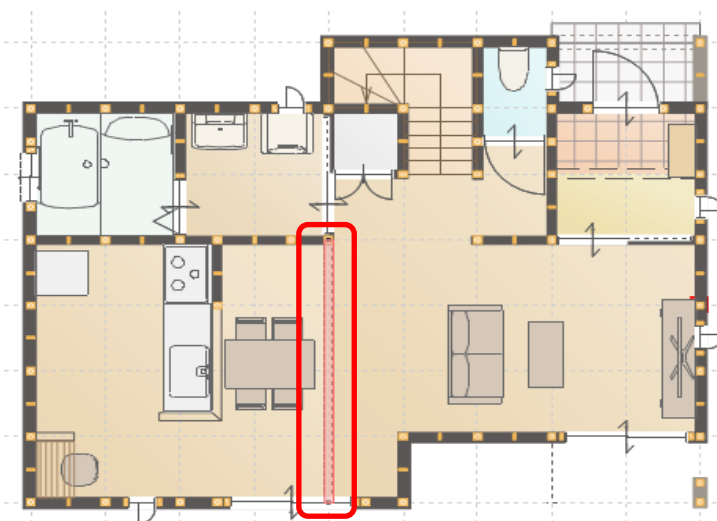
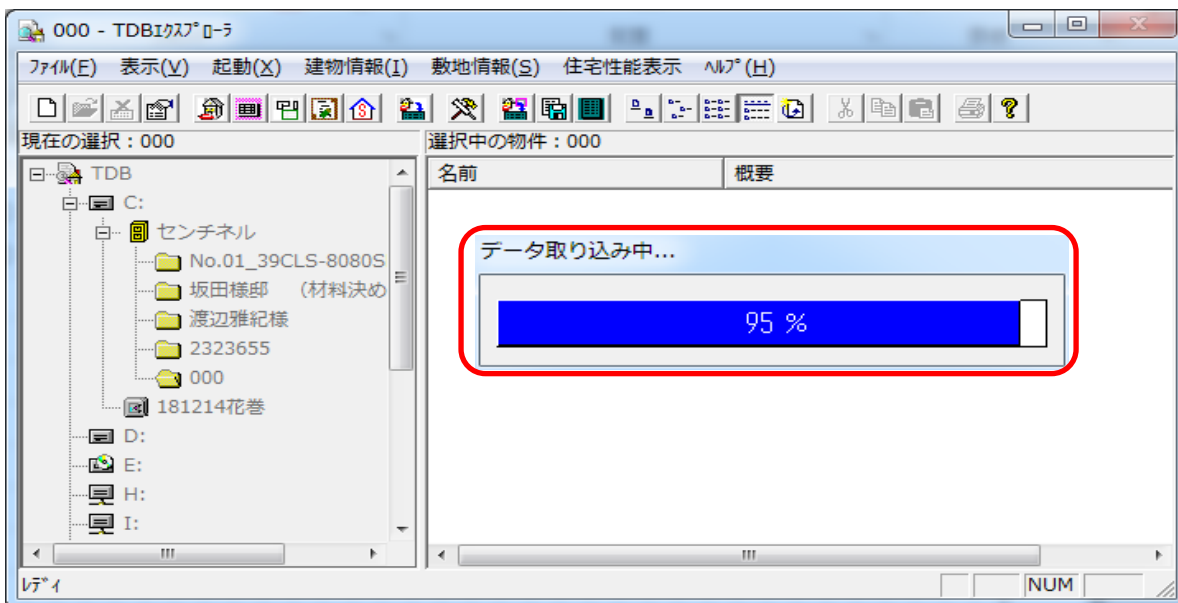

EyeCADで下がり壁を再入力
→再度データ変換をして、
木造君で取り込めるか確認

FAQ – 木造君へのデータ取り込みで95%で止まってしまう は以上です